PFARRBLATT KONTAKTE

katholische Pfarre Ansfelden

Sonderblatt zur Pfarrgemeinderatswahl 2022

Pfarrgemeinderatswahl 20. März 2022

Katholische Kirche in Oberösterreich

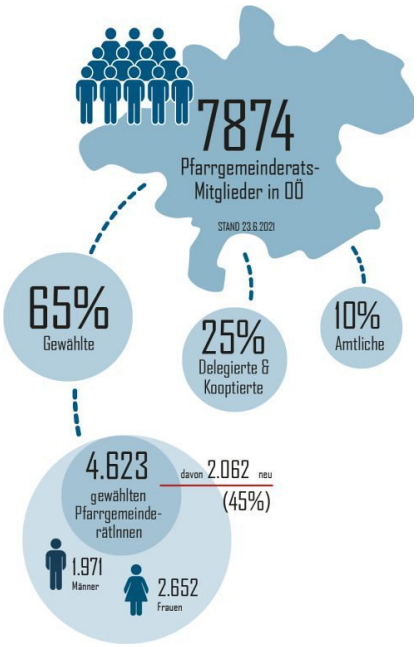

Der Pfarrgemeinderat

Den Pfarrgemeinderäten gehören österreichweit ca. 45.000 Personen an. Die Zahl erhöht sich noch weiter, wenn man die fixen freiwilligen Mitarbeiter/innen von Arbeitsgruppen dazuzählt. Diese "Fachausschüsse" widmen sich z.B. den Grundanliegen Gottesdienstgestaltung, Soziales, Glaubensbildung, Jugendarbeit oder zum Beispiel Schöpfungsverantwortung (Nachhaltigkeit). Je nach Größe der Pfarre besteht der Pfarrgemeinderat aus bis zu 31 katholischen Frauen und Männern. Der Pfarrgemeinderat gestaltet das Leben und die Entwicklung der Pfarrgemeinde.

Die Rolle des Pfarrgemeinderates in der Kirche

Im Pfarrgemeinderat drückt sich ein Kirchenbild aus, das durch das Zweite Vatikanische Konzil wieder ins Bewusstsein gerückt wurde. **Die Kirche als das Volk Gottes. Gott hat im Ersten Bund ("Altes Testament") sein Volk aus den Völkern herausgerufen und ist den Weg mit ihm gegangen.** Im neuen Bund sind alle, die sich durch die Taufe zu Christus bekennen, in das neue Volk Gottes berufen. **Alle Getauften sind berufen, an der Sendung der Kirche mitzuwirken** und die Kirche mitzugestalten. Der Pfarrgemeinderat ist eine strukturell abgesicherte Form, wo sich diese Mitverantwortung ausdrückt.

Die Wahl des Pfarrgemeinderats

Alle 5 Jahre haben mehr als 4,5 Millionen wahlberechtigte KatholikInnen in Österreich die Möglichkeit, eine Funktion in ihrer Pfarrgemeinde zu übernehmen oder **mit ihrer Stimme den KandidatInnen das Vertrauen auszusprechen**. Das nächste Mal ist es unter dem Motto "mittendrin" am 20. März 2022 wieder so weit. Wir sind mittendrin in unserem Lebensalltag, in der Gestaltung unseres Glaubenslebens oder in unserem kirchlichen oder zivilgesellschaftlichen Engagement. Wir sind mittendrin in kirchlichen, gesellschaftlichen bzw. politischen Veränderungsprozessen. Die Zeichen der Zeit fordern dazu heraus, im aufmerksamen Wahrnehmen und im Dialog mit den Menschen vor Ort Kirche neu zu entwickeln. Dabei vertrauen wir auf Gott, der von sich selbst sagt: „Ich bin da.“ (Ex 3,14).

Nehmen Sie Ihre Wahlmöglichkeit wahr und geben Sie Ihre Stimme Ihren Wunsch-KandidatInnen. Auf den kommenden Seiten stellen sich jene Menschen vor, die unsere Pfarre in den nächsten Jahren mitgestalten möchten. Sie können max. 16 Personen mit Ihrer Stimme unterstützen.

MIKKA

IMMER AM SCHIRM,
JOBS DIE PASSEN.

Du suchst eine neue Aufgabe? Wir suchen neue Talente!

Als zuverlässiger Partner für unsere Firmenkunden entwickeln und assemblieren wir jeden Tag hochwertige und innovative Einbaumonitore.

Werde Teil unseres eingespielten Teams! In welcher unserer offenen Stellen zum sofortigen Eintritt in 4052 Ansfelden siehst du dich?

Produktionsmitarbeiter/in in der Monitorfertigung
(Vollzeit // min. 1.740,- bis 1.900,- brutto/Monat)

Techniker/in in der Qualitätssicherung
(Vollzeit // min. 1.740,- bis 2.100,- brutto/Monat)

Versand-Mitarbeiter/in mit technischem Verständnis
(Vollzeit // min. 1.740,- bis 1.900 brutto/Monat)

Du bist noch unsicher, welcher Job am besten zu dir passt? Finde heraus, welche Aufgaben dich erwarten: **https://mikka.com/karriere**
Zeig uns, dass du das Zeug dazu hast und schick noch heute deinen Lebenslauf an Stefanie Matzner **s.matzner@mikka.com.**

Unser Team geht gerne neue Wege und stellt sich den Herausforderungen. Gemeinsam finden wir innovative Lösungen und erreichen unsere Ziele! Deshalb sind die angeführten Verdienste nur kollektivvertragliche Mindestangaben – du verdienst natürlich deiner Erfahrung und Qualifikation entsprechend mehr. Lass uns gerne persönlich darüber sprechen!

MIKKA GmbH
Traunuferstraße 110 | 4052 Ansfelden | 07229 23023

KandidatInnenvorstellung

AUINGER Christian

Ihm liegt es zu organisieren und lösungsorientiert zu arbeiten.

Er möchte die Kirche auch für jüngere Generationen wieder attraktiv machen, mitarbeiten bei Festen und Veranstaltungen in der Pfarre.

BREINESBERGER Gabriele

Sie kann gut zuhören, hilft gerne bei Festen und im Ausschuss Feste.

Sie ist bereits Mitglied im FA Liturgie, will weiterhin beim Gestalten der Messen und Wortgottesfeiern mitmachen. Wichtig ist ihr auch das Zusammenkommen (Pfarrfeste, Pfarrfrühstück, Pilgern).

EHRENTRAUT Walter

Er ist handwerklich begabt und vielfach engagiert (auch in der Feuerwehr).

Für die Pfarre ist er stets zur Stelle, wenn es um Reparaturen oder die Instandhaltung von Grund und Gebäude geht. Ebenso tritt er für die Pfarre in Kontakt mit anderen Vereinen oder der Stadtgemeinde.
Er war bereits im Finanzausschuss und kann es sich auch weiterhin vorstellen.

GAISBAUER Lisa

Sie kann ihrer Kreativität freien Lauf lassen (Nähen und Häkeln), backt sehr gerne und freut sich auf zukünftige Pfarrkaffees.
Sie ist offen gegenüber neuen Dingen und Herausforderungen, arbeitet sehr genau und gewissenhaft.

Sie würde die Pfarrgemeinde etwas attraktiver gestalten, sodass sie zu einem Ort der Begegnung wird; ihr liegt die Umwelt sehr am Herzen.

HASLHOFER Julia

Ihre Leidenschaften sind backen, basteln, musizieren (Querflöte und Klavier) und meditieren; sie verbringt gerne ihre Zeit mit ihrer Tochter in der Natur.

Trotz der momentanen Widrigkeiten soll das Wesentliche niemals vergessen werden – „die Gemeinschaft (der Kinder)“ und die Feier der kirchlichen Feste. Sie würde im Bereich der Kinderliturgie mitarbeiten.

HEUBEL Maria

Sie liebt die Natur, arbeitet gerne im Garten und erfreut sich an dieser Pracht. Sie findet es gut, Teil einer großen Gemeinschaft zu sein und sich aktiv dabei einbringen zu können.

Sie findet Jugend- und Seniorenarbeit wichtig und könnte sich vorstellen bei caritativen Themen mitzuarbeiten.

HOLZNER Gabriele

Für sie ist „Musik die Sprache der menschlichen Seele" (Lorin Mazeel)

Sie möchte Mitwirken bei der Organisation verschiedener Veranstaltungen, Feste und Kurse im Pfarrhof,
sie wünscht sich eine lebendige und einladende Pfarre.

JAKOVLJEVIC Mirjana

Sie tut alles gerne wo sie christliche Liebe und Werte spürt, ist geduldig und kann gut zuhören, der Dienst am Nächsten ist ihr wichtig.

Sie ist bereit sich für die Gestaltung des kirchlichen Lebens einzusetzen und in verschiedenen Bereichen unserer Pfarre mitzuarbeiten.

KALTENBERGER Christine

Sie liebt das Lachen und Singen, die Natur, Kinder und alte Menschen; sie kann gut zuhören, trösten und denkt positiv.

Sie freut sich auf die Umsetzung des Zukunftsweges der Kirche. Die Rolle der Frau in der Kirche, wertschätzender Umgang, gegenseitige Achtung sind ihr ein Anliegen. Sie singt gerne im Kirchenchor und ist bei der musikalischen Gestaltung von Gottesdiensten aktiv.

LENGAUER Maria

Sie liebt die kirchlichen Feste und das Pfarrleben, arbeitet gerne in ihrem bereits gewohnten Fachausschuss Feste und in der KFB weiter.

Sie ist bemüht Kirchenfernstehende zu motivieren und einzuladen, sich das Pfarrleben von dieser Seite anzusehen.

MOSTBAUER Margit

Familie und Freunde sind ihre Energietankstelle, sie hat Freude an der Arbeit in der Natur und an Kontakten mit anderen Menschen. Dankbarkeit für „die kleinen Dinge am Wegesrand" ist ihr wichtig.

In der Pfarre sind ihr einsame und trauernde Menschen ebenso ein Anliegen, wie Lernunterstützung für SchülerInnen. Ihr Interesse gilt auch der Zukunft der Kirche (Strukturwandel, Seelsorgeraum, …).

PICHLER Iris

ist am liebsten mit ihrer Familie in der Natur unterwegs, arbeitet gerne mit Kindern, musiziert und singt.

Sie ist schon länger im FA BeziehungLeben der Pfarre dabei, passende Angebote für Familien zu finden und sie zum kirchlichen Leben einzuladen, liegt ihr am Herzen.

RAGGL-SACHSENHOFER Brigitte

Ihre Familie und dass es allen gut geht ist ihr wichtig, sie ist offen für Neues und packt gerne an.

In der Pfarre liegen ihr Kinder und Familien am Herzen, sie ist Mitglied im FA Kinderliturgie. Ihr liegt viel an einer Pfarre, in der alle Altersgruppen vertreten sind.

REISINGER Martina

Ihr ist es ein Anliegen miteinander Kirche zu leben, den gemeinsamen Glauben an die „Frohe Botschaft" im Feiern und sorgsamen Füreinander-Dasein zum Ausdruck zu bringen.

Wie bisher möchte sie im FA BeziehungLeben aktiv sein und Impulse für ein gutes Miteinander in der Pfarre setzen.

RITZBERGER Gerald

Ihm ist seine Familie wichtig, Technik liegt ihm und er arbeitet gerne am Computer.

Er gestaltet die Pfarrhomepage und das Pfarrblatt, war bisher im FA Öffentlichkeitsarbeit tätig und möchte das auch weiterhin tun.

RITZBERGER Katrin

Ihr macht es Spaß mit anderen Menschen an spannenden Themen zu arbeiten und gemeinsam etwas zu schaffen.

Wichtig ist ihr, dass die Pfarre auch in Zukunft lebendig bleibt, dass es verschiedene Angebote für alle Altersgruppen gibt; besonders Kinder und Familien liegen ihr als Mitglied im FA BeziehungLeben am Herzen.

ROGL Margarethe

singt und wandert gerne. Ihr liegt es fokussiert und konsequent auf ein Ziel hinzuarbeiten, zu planen und prozessorientiert zu arbeiten.

Sie ist derzeit im FA Caritas aktiv und hilft bei Festen und anderen Gelegenheiten mit. Spirituelle Angebote wie Pilgern und Fasten liegen ihr ebenso am Herzen wie Veranstaltungen.

SOMMER Georg

Als kommunikativer Mensch möchte er seine persönlichen Erfahrungen in die Pfarre einbringen.

Er will sich für ein gutes Miteinander in netter Gesellschaft einsetzen und in verschiedenen Bereichen der Pfarre aktiv werden.

SPIESSMAYR-BERNARDINO Ewald

liebt es zu reisen, Kunst und Kultur. Bergsteigen, segeln, kochen und lesen zählen zu seinen Hobbys.

Ihm ist wichtig, dass die Pfarre Menschen mit unterschiedlichen Lebenserfahrungen und Bedürfnissen offen steht. Eine zeitgemäße, ansprechende Liturgie ist ihm ebenso ein Anliegen wie offen über Themen einer zukunftsorientierten Kirche zu diskutieren.

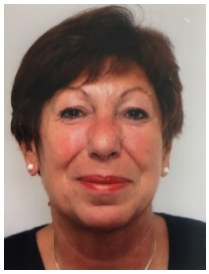

WÖCKL Monika

liest gerne, bastelt, reist, wandert und besucht gute Kinofilme oder Theater. Ein gutes und vor allem tolerantes Miteinander, Ehe, Familie und Partnerschaft sind für sie wertvoll.

Ihr ist wichtig, dass religiöse Werte und Traditionen erklärt und weitergegeben werden.

Am Sonntag, 20. März 2022 wird der Pfarrgemeinderat gewählt

In unserer Pfarre wird nach dem Modell gewählt: **Wahl aus einer KandidatInnen-Liste.**
Sie können **max. 16 Personen** Ihre Stimme geben. Der Stimmzettel ist ungültig, wenn keiner der Kandidat(inn)en ausgewählt wird oder wenn mehr als 16 Personen ausgewählt werden. Pro WählerIn darf nur ein Stimmzettel abgegeben werden (persönlich oder per Briefwahl).

Wahlberechtigt und wählbar

sind alle Katholikinnen und Katholiken, die
a) im Gebiet der Pfarre ihren ordentlichen Wohnsitz haben oder sich dieser Pfarrgemeinde zugehörig fühlen, und
b) vor dem 1. Jänner des Wahljahres das 16. Lebensjahr vollendet haben (inkl. Jahrgang 2005) oder mindestens 14 Jahre alt (inkl. Jahrgang 2007) und gefirmt sind.

Wahltermin und Wahllokal

Wahltermin ist Sonntag, 20. März 2022.

Gewählt werden kann von 8.00 – 11.30 Uhr.

Das Wahllokal befindet sich im Pfarrhof.

Briefwahl

Wer an der Wahlausübung am Wahltag verhindert ist, kann per Briefwahl seine/ihre Stimme abgeben. Die Wahlunterlagen werden mit diesem Pfarrblatt ausgesandt bzw. können im Pfarrbüro abgeholt werden.

Bitte **trennen Sie den Stimmzettel auf der letzten Seite ab** und füllen Sie diesen aus,

den fertigen **Stimmzettel stecken Sie in ein neutrales (kleineres) Wahlkuvert**

und dieses dann in den Umschlag, auf dem Sie **Name und Anschrift des Wählers/der Wählerin vermerken**.

Diese ausgefüllten Briefwahlunterlagen können dann per Post an das Pfarrbüro geschickt oder persönlich abgegeben werden (auch Abgabe vor dem Wahltag oder Einwurf in den Postkasten ist möglich). Die Wahlunterlagen müssen **spätestens 20.03.2022 um 11.30 Uhr (Ende der Wahlzeit) bei der Wahlkommission im Pfarrhof** eintreffen.

Die Mitglieder des Wahlvorstands:
Alois Ecklbauer (Vorsitz), Walter Ehrentraut, Sonja Höhenberger, Margarethe Rogl, Walter Steinmair

I M P R E S S U M

Medieninhaber und Herausgeber: Röm. Kath. Pfarramt Ansfelden, 4052 Ansfelden, Ansfeldner Str. 11 Kontakt: Sonja Höhenberger, Ansfeldner Str. 11, 4052 Ansfelden, sonja.hoehenberger@dioezese-linz.at, Tel. 07229/87128 **Layout:** Gerald Ritzberger, Audorfer Str. 8, 4052 Ansfelden, gerald.ritzberger@gmx.at; 0699/12353862 **Hersteller:** Druckerei Haider Manuel e.U., 4320 Perg, Herrenstraße 17 **Offenlegung:** Das Pfarrblatt "kontakte" ist Kommunikations- und Informationsorgan der Pfarre Ansfelden. Zu den inhaltlichen Aufgaben zählen Glaubensleben, Orientierung und Lebenshilfe. **Grundsätzliche Richtung:** römisch- katholisch